Miinan laulu

Sinisiä punasia ruusunkukkia

trad. (Finnish)

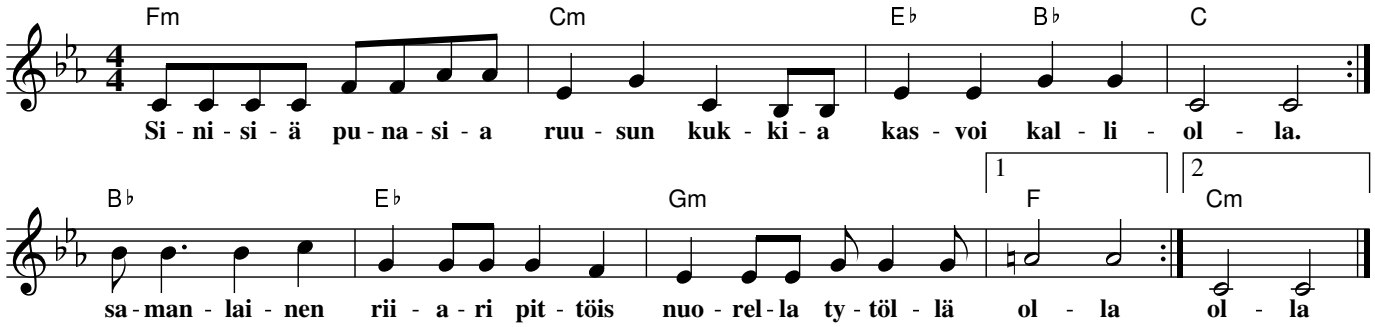

Voi jos saisin ruusunkukan maahan tallatuksi
Voi jos saisin nätin pojan viereeni narratuksi

Heilani soitteli haitaripeliä ja minä menin kuuntelemmaan
Haitari pantiin piirongin piälle ja ruvettiin suutelemmaan

Voi sie hullu kun markan maksoit, mie sain kopeekalla
Mie sain sängyssä viltin alla ja sie sait lattialla

Minäpä se olen se pikkuinen likka ja olen kuin viulun kieli
Kun minä maantiellä kävelen niin poikien tekkee mieli

Anna akka se soria poika ja anna se sovinnolla
Otanhan minä sen kuitenkin enkä anna poikana olla

Rakkaus se meissä palaa kuin öljy pumpulissa
Päivällä hengen heiluvissa ja yöllä unelmissa